

Eksport af fiskeprodukter fra januar til februar 2023

Formålet med udgivelsen er hurtigere eksporttal fra fiskeriet.

Indhold

Denne udgivelse af eksporten indeholder det vigtigste fiskeprodukter som Grønland plejer at eksportere til udlandet. Det drejer sig om rejer, torsk, hellefisk, krabber og stenbiderrogn. Dermed er en række eksportvarer ikke inkluderet i tallene, f.eks. rødfisk, havkat, pelagiske fiskearter, kammuslinger produkter af sæl, får og andre dyr.

Stigning på 8,5 pct. i eksportværdien

Eksportværdien i perioden januar-februar var på 568 mio. kr. i forhold til samme periode sidste år, er der tale om en stigning på 44 mio. kr., svarende til 8,5 pct. det skal dog understreges at tallene er foreløbige tal og skal derfor tolkes med varsomhed.

Figur 1. Eksportværdi januar-februar, mio. kr.

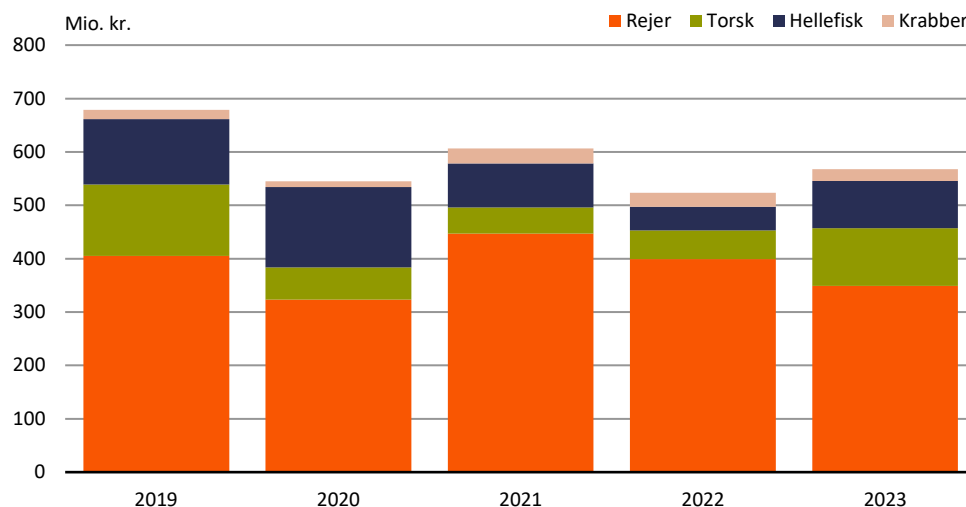

Rejer

Eksportværdien af rejer er i januar-februar 2023 faldet med 12,6 pct. i forhold til samme periode sidste år. Det svarer til en fald på 50 mio. kr. mængderne faldt med 28,3 pct. og priserne steg med 21,8 pct.

Hellefisk

Eksportværdien af hellefisk er steget med 100,2 pct. mængderne er steget med 70,6 pct. og kiloprisen er steget med 17,3 pct.

Torsk

Eksportværdien af torsk er samlet set steget med 102,0 pct. mængderne er steget med 28,6 pct. og kiloprisen er steget med 57,0 pct.

Krabber

Eksportværdien af krabber er faldet med 15,5 pct. mængderne er steget med 60,8 pct. og kiloprisen er faldet med 47,5 pct.

Figur 2. Eksport af fiskeprodukter, mio. kr.

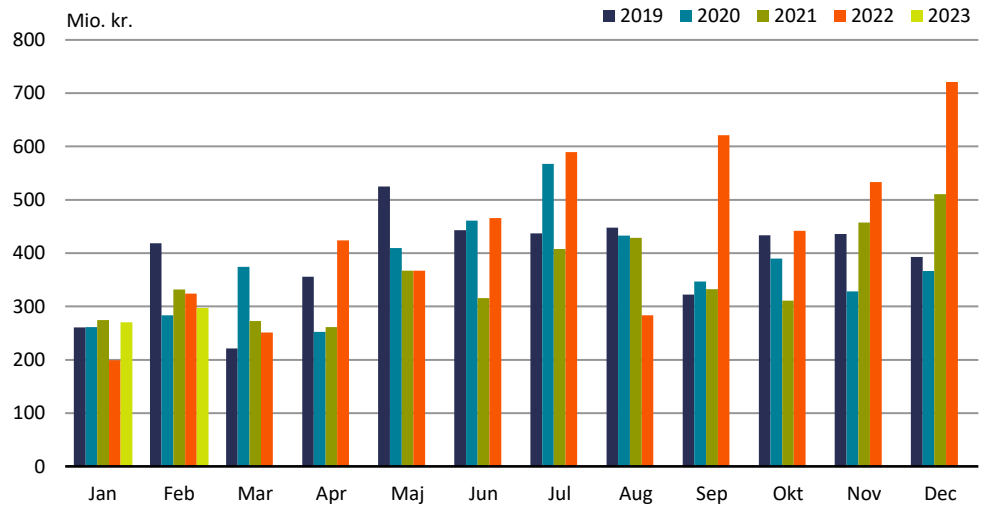

Kilde: <https://bank.stat.gl/IEDEXPMND>

Figur 3. Eksport af vigtigste arter fordelt på måneder, mio. kr.

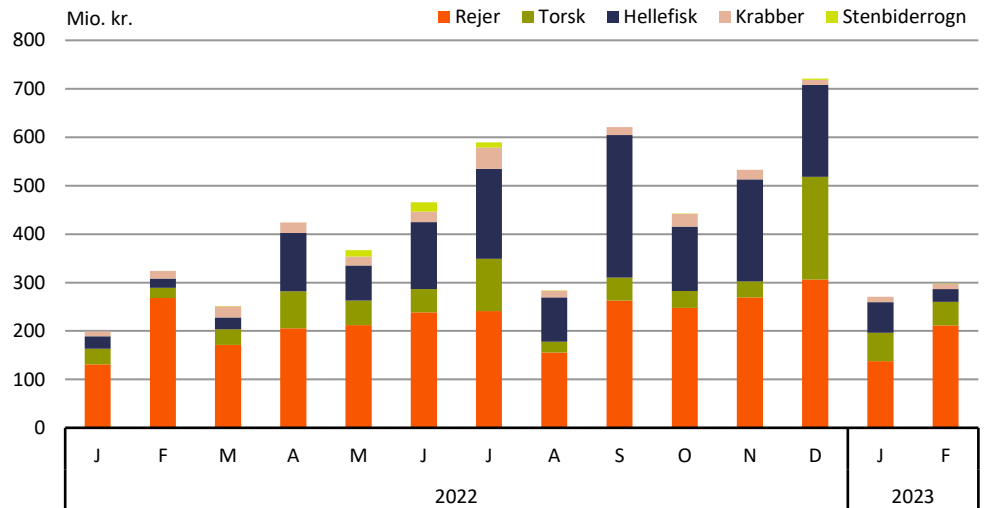

Kilde: <https://bank.stat.gl/IEDEXPMND>

Figur 4. Procentvise ændringer i 2023 i forhold til 2022, Rejer

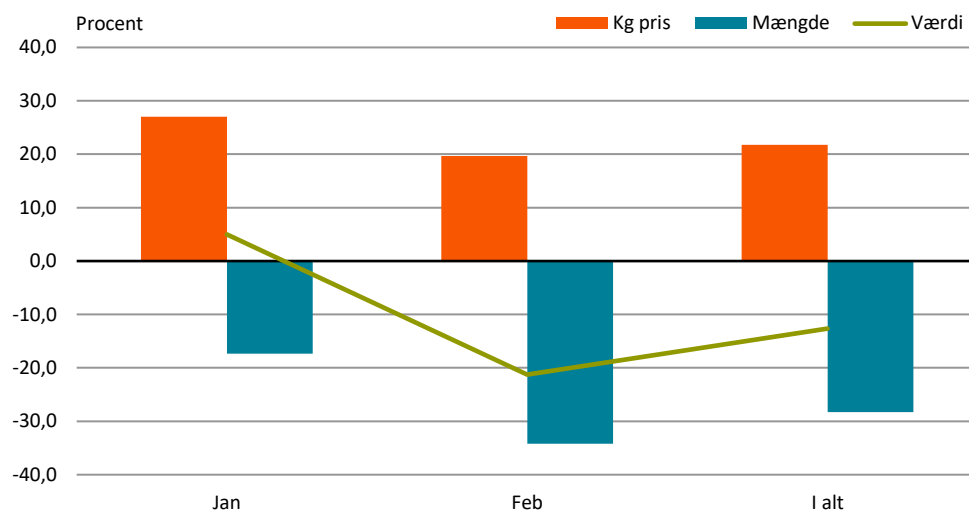

Figur 5. Procentvise ændringer i 2023 i forhold til 2022, Torsk

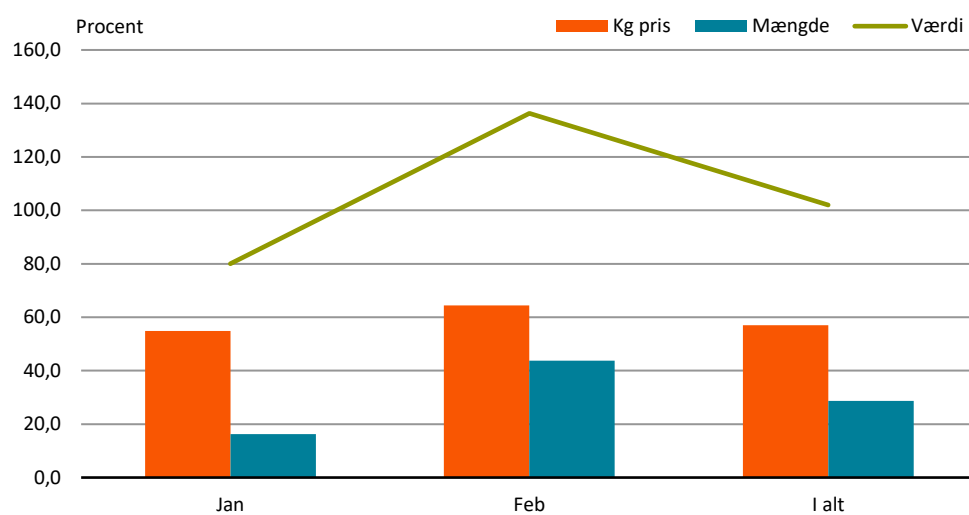

Figur 6. Procentvise ændringer i 2023 i forhold til 2022, Hellefisk

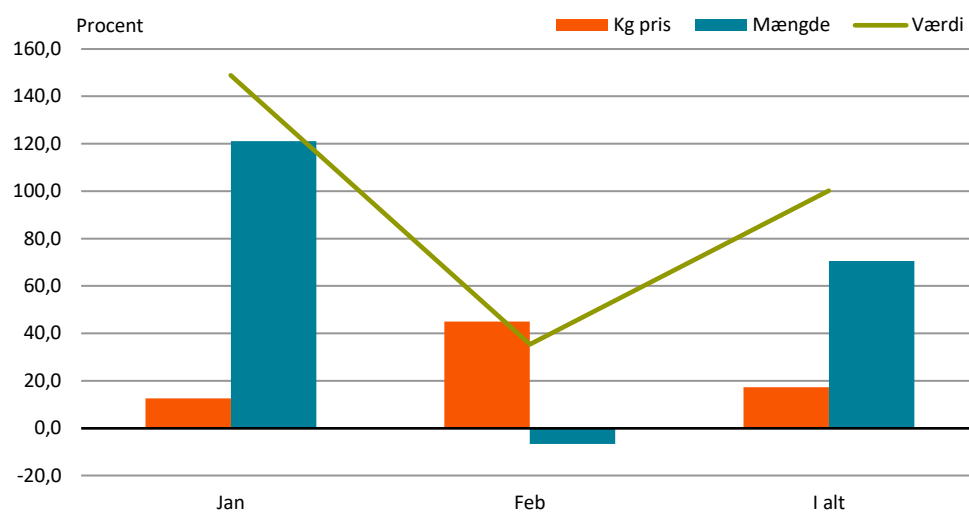

Figur 7. Procentvise ændringer i 2023 i forhold til 2022, Krabber

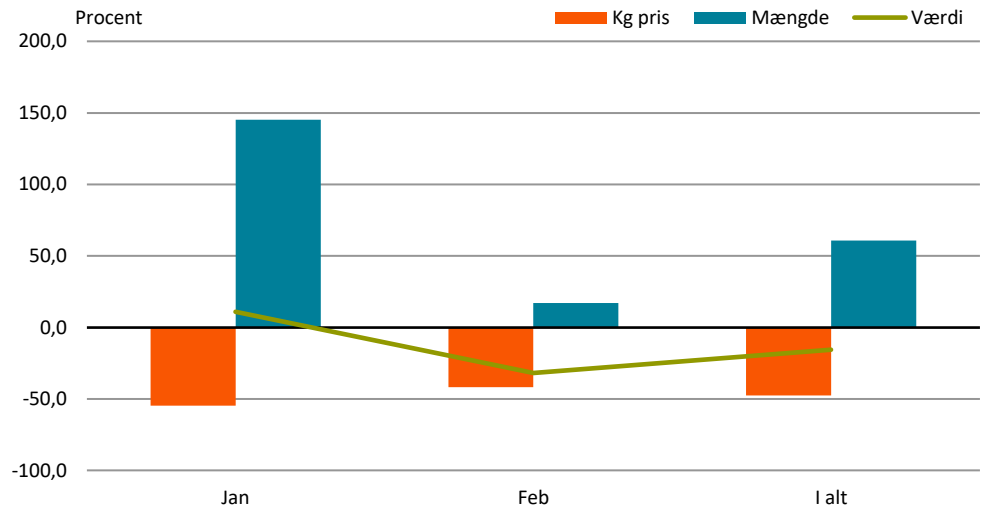

Figur 8. Udvikling i kilopris for hhv. skalrejer og pillede rejer

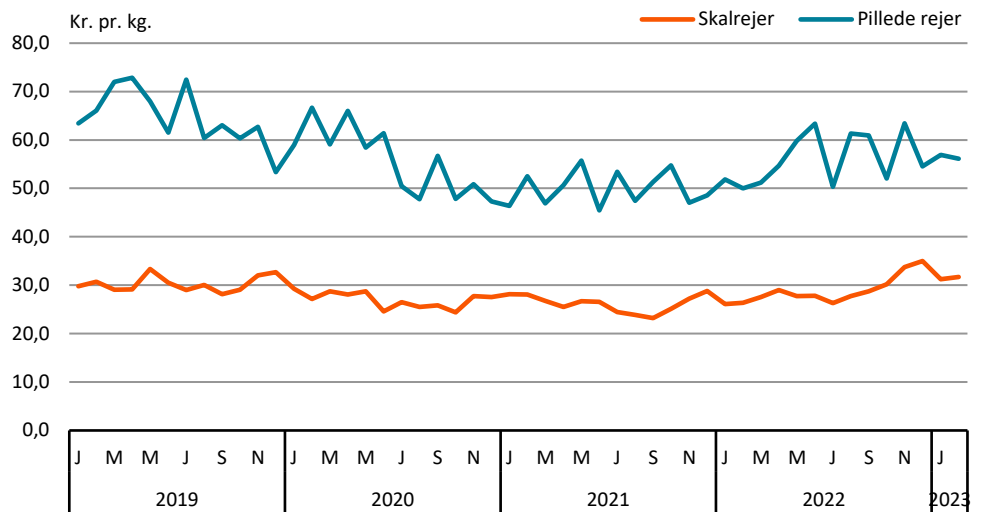

Kilde: <https://bank.stat.gl/IEDEXPMND>

Figur 9. Udvikling i kilopris for hhv. ubearbejdet og bearbejdet hellefisk

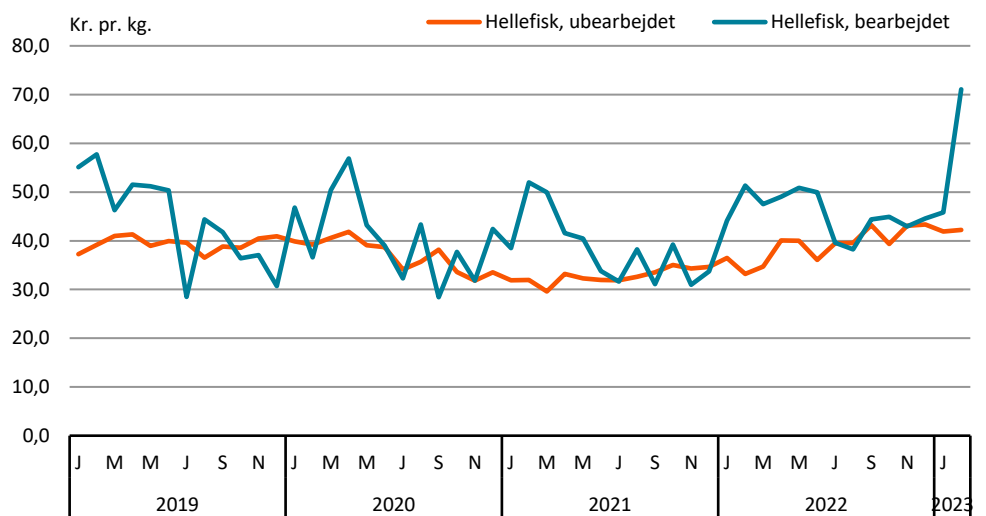

Kilde: <https://bank.stat.gl/IEDEXPMND>

Figur 10. Udvikling i kilopris for hhv. ubearbejdet og bearbejdet torsk

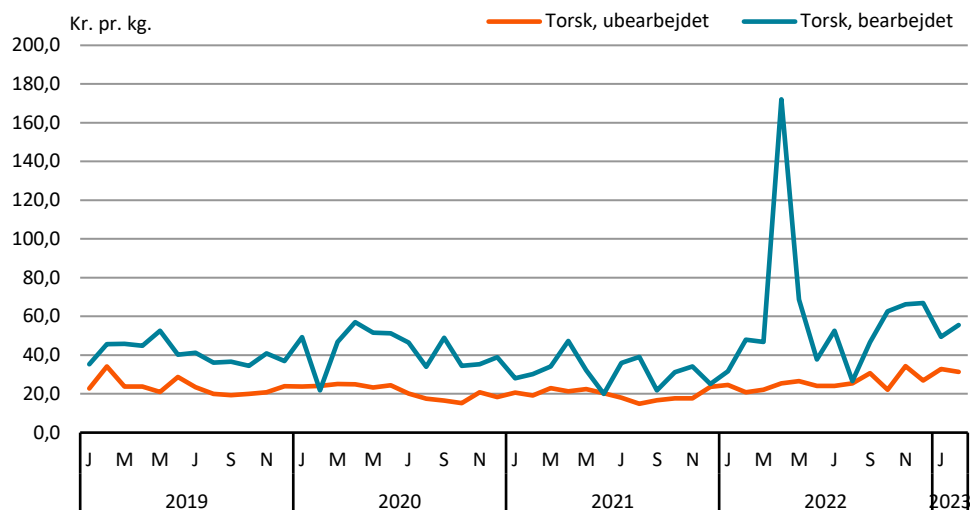

Kilde: <https://bank.stat.gl/IEDEXPMND>

Tabeller

Tabel 1. Eksportværdi af fiskeprodukter i januar-februar fordelt på arter, 1.000 kr.

	2021			2022			2023		
	Jan	Feb	I alt	Jan	Feb	I alt	Jan	Feb	I alt
I alt	274.635	331.894	606.528	199.077	324.367	523.444	270.495	297.369	567.865
Rejer	198.228	249.042	447.269	130.983	268.191	399.173	137.482	211.231	348.714
Skalrejer, frosne	143.983	172.526	316.509	111.607	179.407	291.014	98.903	136.945	235.848
Rejer, pillede og frosne	54.245	76.516	130.761	19.376	88.784	108.160	38.579	74.286	112.866
Torsk	29.691	19.261	48.952	32.678	20.867	53.545	58.832	49.323	108.155
Torsk, frosset hel	29.183	18.823	48.006	21.055	20.863	41.918	22.753	39.638	62.391
Torsk, tørret el. saltet/hel el. filet	496	334	830	0	0	0	1.061	676	1.738
Torsk, frosset filet	0	104	104	11.623	2	11.625	35.009	9.008	44.017
Andet torsk	12	0	12	0	1	1	9	0	9
Hellefisk	34.772	47.329	82.101	25.304	18.992	44.296	62.964	25.702	88.667
Hellefisk, frosset hel	24.342	24.285	48.628	17.844	5.744	23.588	39.947	4.271	44.218
Hellefisk, filet	7.846	16.111	23.957	5.309	10.150	15.459	9.325	17.347	26.671
Hellefisk i.a.n.	2.584	6.933	9.517	2.151	3.098	5.250	13.693	4.084	17.777
Krabber	11.944	16.262	28.206	10.112	16.318	26.430	11.216	11.111	22.327
Stenbiderrogn	0	0	0	0	0	0	0	2	2

Kilde: <https://bank.stat.gl/IEDEXPMND>

Tabel 2. Eksportmængde af fiskeprodukter i januar-februar fordelt på arter, tons

	2021			2022			2023		
	Jan	Feb	I alt	Jan	Feb	I alt	Jan	Feb	I alt
I alt	8.862	9.951	18.813	6.586	10.106	16.693	6.844	7.601	14.445
Rejer	6.290	7.611	13.902	4.655	8.579	13.234	3.848	5.648	9.495
Skalrejer, frosne	5.121	6.154	11.275	4.281	6.803	11.084	3.170	4.323	7.493
Rejer, pillede og frosne	1.170	1.457	2.627	374	1.777	2.151	678	1.324	2.002
Torsk	1.436	996	2.432	1.226	1.004	2.229	1.424	1.443	2.867
Torsk, frosset hel	1.418	982	2.399	857	1.004	1.861	693	1.269	1.962
Torsk, tørret el. saltet/hel el. filet ...	17	12	29	0	0	0	32	18	50
Torsk, frosset filet	0	3	3	368	0	368	698	157	855
Andet torsk	1	0	1	0	0	0	1	0	1
Hellefisk	1.035	1.204	2.239	658	431	1.089	1.455	403	1.858
Hellefisk, frosset hel	764	761	1.525	489	173	662	953	101	1.054
Hellefisk, filet	157	253	410	89	166	255	124	231	355
Hellefisk i.a.n.	114	191	305	80	92	172	378	70	448
Krabber	101	139	240	48	92	140	117	108	225
Stenbiderrogn	0	0	0	0	0	0	0	0	0

 Kilde: <https://bank.stat.gl/IEDEXPMND>
Tabel 3. Eksportpriser af fiskeprodukter i januar-februar fordelt på arter, kroner per kilo

	2021			2022			2023		
	Jan	Feb	I alt	Jan	Feb	I alt	Jan	Feb	I alt
I alt	-	-	-	-	-	-	-	-	-
Rejer	31,5	32,7	32,2	28,1	31,3	30,2	35,7	37,4	36,7
Skalrejer, frosne	28,1	28,0	28,1	26,1	26,4	26,3	31,2	31,7	31,5
Rejer, pillede og frosne	46,4	52,5	49,8	51,8	50,0	50,3	56,9	56,1	56,4
Torsk	20,7	19,3	20,1	26,7	20,8	24,0	41,3	34,2	37,7
Torsk, frosset hel	20,6	19,2	20,0	24,6	20,8	22,5	32,8	31,2	31,8
Torsk, tørret el. saltet/hel el. filet ...	28,8	28,8	28,8	0,0	0,0	0,0	32,8	38,3	34,8
Torsk, frosset filet	0,0	35,1	35,1	31,6	59,0	31,6	50,2	57,5	51,5
Andet torsk	12,5	0,0	12,5	0,0	36,0	36,0	8,0	0,0	8,0
Hellefisk	33,6	39,3	36,7	38,5	44,1	40,7	43,3	63,8	47,7
Hellefisk, frosset hel	31,9	31,9	31,9	36,5	33,2	35,6	41,9	42,2	42,0
Hellefisk, filet	50,0	63,7	58,5	59,9	61,0	60,6	75,1	75,0	75,1
Hellefisk i.a.n.	22,6	36,3	31,2	26,7	33,8	30,5	36,2	58,2	39,6
Krabber	117,9	117,2	117,5	212,0	177,2	189,1	95,9	103,0	99,3
Stenbiderrogn	0,0	0,0	0,0	0,0	0,0	0,0	0,0	27,6	27,6

 Kilde: <https://bank.stat.gl/IEDEXPMND>

Metode og kilder

Metode og kilder

Værdien af eksporten offentliggøres som den såkaldte statistiske værdi. Varerne opgøres ved det grønlandske udførselssted inklusiv de omkostninger, der er forbundet med at transportere varen fra eksportøren til udførselsstedet på den grønlandske grænse eller havn. Denne værdi kaldes for fob værdi (free on board).

Data for 2020-2023 er indhentet fra skattestyrelsens toldfunktion. Tallenes kvalitet afhænger af, om eksportørerne indberetter rettidigt til skattestyrelsens toldfunktion. Udvikling af tallene skal derfor tolkes med forsigtighed.

Eksport af fiskeprodukter offentliggøres hver måned.

Signatur forklaring:

... Oplysninger foreligger ikke
.. Oplysninger for usikre til at angives eller diskretionshensyn
. Tal kan efter sagens natur ikke forekomme
0 Mindre end halvdelen af den anvendte enhed
- Nul
* Foreløbigt eller anslået tal

Eventuel henvendelse

Aqqaluaq Lund

E-mail: AQLU@stat.gl

Udenrigshandel

Grønlands Statistik
Postboks 1025 · 3900 Nuuk
Tlf.: +299 34 57 70 · Fax: +299 34 57 90
www.stat.gl · e-mail: stat@stat.gl

